

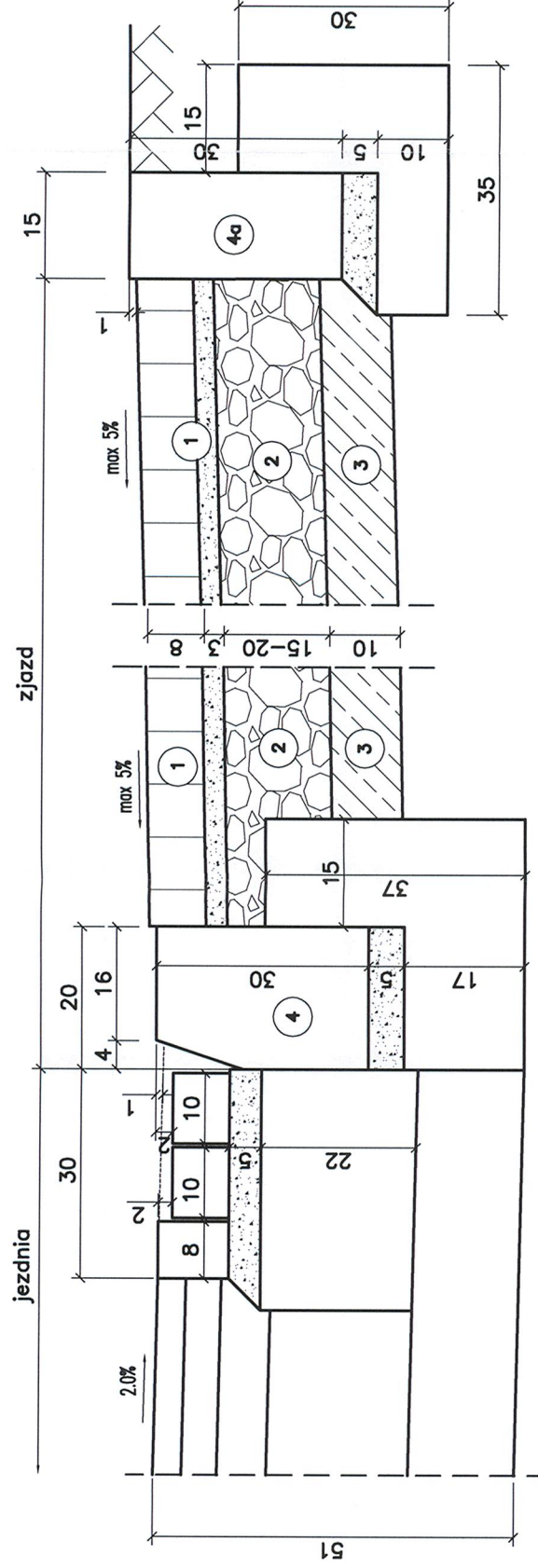

# SZCZEGÓŁ A

# SZCZEGÓŁ B



UWAGA: SZCZEGÓŁ A1 zgodnie ze szczegółem A – rys. RD-3.2  
SZCZEGÓŁ B1 zgodnie ze szczegółem D – rys. RD-3.2

1. Nawierzchnia z kostki brukowej betonowej gr. 8 cm na podspocy cementowo-piaskowej gr. 3 cm (kostka koloru grafitowego)
- 1 a. Nawierzchnia z kostki brukowej betonowej gr. 8 cm na podspocy cementowo-piaskowej gr. 3 cm (kostka koloru szarego)
2. Warstwa podbudowy zasadniczej gr. 15-20 cm z mieszaniki niezwiązanej z kruszywem 090/3
3. Podłoże ulepszone gr. 10 cm z mieszaniki związanej spotwem hydraulicznym
4. Krawężnik betonowy 20x30 cm na ławie betonowej z oporem z betonu C12/15
- 4 a. Krawężnik betonowy wtopiony 15x30 cm na na ławie betonowej zwykłej z betonu C12/15
5. Obrzeże betonowe 8x30 cm na podspocy piaskowej gr. 3 cm

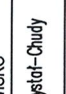
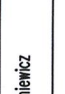
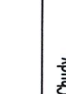
		<b>Investor:</b> Wielkopolski Zarząd Dróg Wojewódzkich ul. Wilczak 51 61-623 Poznań	
Renata Rysztal-Chudy ul. Błażeja 6 G/21 61-608 Poznań kom. 607 215 215, tel./fax.: 61 82 20 034 e-mail: renata.chudy@onet.pl		<b>Objekt:</b> Rozbudowa drogi wojewódzkiej nr 191 w m. Zacharzyn	
<b>Rysunek:</b>			
STANOWISKO	IMIĘ I NAZWISKO	Zjazd	NR RD-5.1
PROJEKTANT	mgr inż. Renata Rysztal-Chudy	WP/1024/P1000/104 / specyjalność: drogowo w zakresie dróg	PODPIS 
PROJEKTANT	mgr inż. Paweł Żytniewicz	WP/10312/P1000/11 / specyjalność: drogowo w zakresie dróg	
SPRAWDZAJĄCY	mgr inż. Romuald Chudy	498/Pw/04 - specyjalność: konstrukcyjno-budowlana	
BRANŻA drogowa	STADIUM bud./wyk.	NR UMOWY 624/80/WP/15	SKALA 1:10/100
		DATA OPRACOWANIA grudzień 2016	